серии LTC 9230
кронштейны для AutoDome “на парапет”

- **пригоден для всех моделей AutoDome**
- **может монтироваться на поверхность крыши**
- **поворачивается для удобства обслуживания**
- **элегантный вид**
- **стойкие к коррозии**

Эти кронштейны предназначены для систем типа AutoDome весом до 29 кГ. Крепление кронштейна осуществляется на крышный парапет (изнутри или снаружи) или стену. Для монтажа на горизонтальную поверхность крыши применяется адаптер LTC 9230/01. Для удобства обслуживания и монтажа, кронштейн может поворачиваться в креплении фланца.

Изделия изготовлены из алюминия, что обеспечило прочность и малый вес в сочетании с коррозионной стойкостью. Дополнительно, покрыты коррозионно-стойким полимерным покрытием.

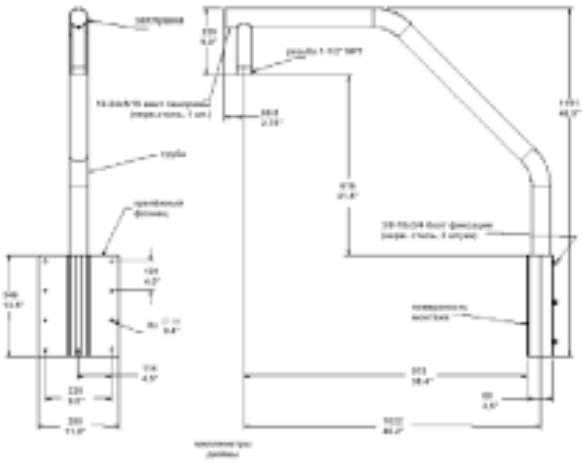

Кронштейны для применения внутри или вне помещения

LTC 9230/00

Максимальная нагрузка: 29 кГ (64 lb).

Крепление нагрузки: резьба трубная 1 1/2 дюйма.

Покрытие: тёмно-серое полуглянцевое полиуретановое.

Материал: алюминий.

Вес: 7.7 кГ, (17 lb).

Примечание: непригоден для использования перевёрнутым.

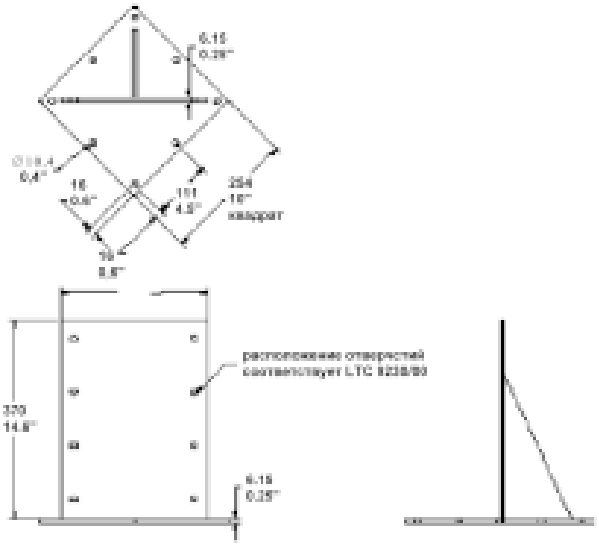

Аксессуары:

LTC 9230/01 адаптер на крышу

Для монтажа на горизонтальную поверхность.

Philips CSI
a member of
BOSCH Security Systems

PHILIPS